1622 : Гребенки для резьбонарезного станка 2'' - 4''

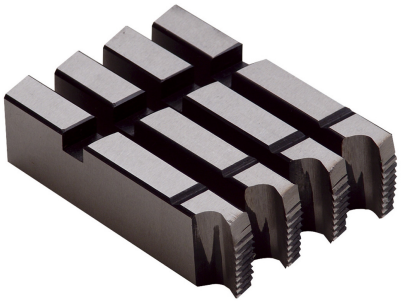

Описание

Стандартные - сталь.

Быстрорежущая инструментальная сталь (HSS) : оцинкованная и нержавеющая сталь.

Предназначен для нарезки резьбы «для газа» с герметичностью в витках резьбы согласно NFE 03.004 в соответствии с ISO/7.
Трубы должны соответствовать стандартам EN 10255 S и EN 10255 W (предыдущий стандарт NFA 49115 и NFA 49145 средняя и тяжелая серия); не рекомендуется использование только труб легкой серии.

Артикулы

Арт:	Наименование	Ø внеш. трубы "	Ø внеш. трубы мм	Для фильеры	Вес кг
162201	Правая BSPT	1/4 - 3/8	8/13 - 12/17	Сталь - 1621	0,500
162202	Правая BSPT	1/2 - 3/4	15/21 - 20/27	Сталь - 1621	0,600
162203	Правая BSPT	1 - 2	26/34 - 50/60	Сталь - 1621	0,600
162204	Правая BSPT	2.1/2 - 4	66/76 - 102/114	Сталь - 1621	0,800
162205	Правая NPT	1/4 - 3/8	8/13 - 12/17	Сталь - 1621	0,500
162207	Правая NPT	1/2 - 3/4	15/21 - 20/27	Сталь - 1621	0,600
162208	Правая NPT	1 - 2	26/34 - 50/60	Сталь - 1621	0,600
162209	Правая NPT	2.1/2 - 4	66/76 - 102/114	Сталь - 1621	0,800
162301	HSS правая BSPT	1/4 - 3/8	8/13 - 12/17	Нержавеющая сталь - 1621	0,500
162302	HSS правая BSPT	1/2 - 3/4	15/21 - 20/27	Нержавеющая сталь - 1621	0,600
162303	HSS правая BSPT	1 - 2	26/34 - 50/60	Нержавеющая сталь - 1621	0,600
162304	HSS правая BSPT	2.1/2 - 4	66/76 - 102/114	Нержавеющая сталь - 1621	0,800

Арт:	Наименование	Ø внеш. трубы "	Ø внеш. трубы мм	Для фильеры	Вес кг
162305	HSS правая NPT	1/4 - 3/8	8/13 - 12/17	Нержавеющая сталь - 1621	0,500
162307	HSS правая NPT	1/2 - 3/4	15/21 - 20/27	Нержавеющая сталь - 1621	0,600
162308	HSS правая NPT	1 - 2	26/34 - 50/60	Нержавеющая сталь - 1621	0,600
162309	HSS правая NPT	2.1/2 - 4	66/76 - 102/114	Нержавеющая сталь - 1621	0,800
162220	Правая BSPP	1/2 - 3/4	15/21 - 20/27	Сталь - 1621	0,600
162221	Правая BSPP	1 - 2	26/34 - 50/60	Сталь - 1621	0,600